



Istituto Comprensivo Statale
“Domenico Scinà – Gaetano Costa”
Indirizzo Musicale
Palermo



Circolare n. 22 del 23 settembre 2020

A tutto il Personale scuola primaria e dell'infanzia
Alle Famiglie
Agli Alunni
AL DSGA
Al sito web

**Oggetto: Indicazioni operative avvio anno scolastico 2020-21
SCUOLA PRIMARIA E SCUOLA DELL'INFANZIA**

Carissimi,

desidero anzitutto porgere di nuovo a tutti voi i miei più affettuosi auguri di buon anno scolastico.

In questi giorni abbiamo proseguito il lavoro già svolto durante tutta l'estate per garantire a tutti gli alunni, nessuno escluso, un rientro sereno a scuola.

Le aule sono già pronte e predisposte per garantire il distanziamento. Abbiamo cercato, grazie alla collaborazione di tutto il personale, di renderle accoglienti e adatte alla nuova organizzazione. È stata posizionata la segnaletica ma ancora siamo in attesa della consegna degli arredi richiesti.

Sarà un anno caratterizzato da una didattica diversa. La priorità sarà la sicurezza.

Si richiede a tutti voi il rispetto delle regole e la collaborazione e si ringrazia fin da ora per l'appoggio e la comprensione.

Il nostro traguardo comune sarà permettere a tutti i nostri alunni di tornare a vivere nella loro scuola e di esercitare il loro diritto all'istruzione con i propri coetanei.

Nell'invitare tutti ad un'attenta lettura dell'Integrazione al Regolamento d'Istituto con le regole fondamentali di prevenzione e contenimento della diffusione del SARS-COV-2 nella scuola e dei prontuari allegati (pubblicati sul sito web della scuola), si comunicano di seguito alcune indicazioni operative per l'avvio delle lezioni che avranno inizio giovedì 24 settembre 2020 secondo il calendario, gli orari e i percorsi già comunicati.

MONITORAGGIO

Le famiglie sono chiamate alla massima collaborazione nel monitoraggio dello stato di salute dello studente e di ciascun componente della famiglia stessa.

La scuola dispone di termo scanner per la misurazione della temperatura e, in qualsiasi momento, potrà farne uso per monitorare le situazioni dubbie.

È bene preparare i propri figli per il rientro a scuola, raccomandando loro di porre particolare attenzione a:

- igiene delle mani





Istituto Comprensivo Statale
"Domenico Scinà – Gaetano Costa"
Indirizzo Musicale
Palermo



- distanziamento
- uso della mascherina quando non è possibile il distanziamento, durante l'ingresso e uscita dai locali scolastici e ogni volta che ci si sposta all'interno dell'edificio.
- tossire e starnutire nel gomito ed eliminare subito fazzoletti usati

INGRESSO

Ciascuno/a alunno/a sarà accompagnato/a al cancello principale, da un solo genitore che affiderà il/la proprio/a figlio/al docente della prima ora.

Gli studenti il primo giorno dovranno arrivare da casa indossando la propria mascherina individuale (preferibilmente chirurgica) che manterranno fino all'arrivo al proprio banco e in tutti i successivi movimenti (recarsi in bagno/piccoli spostamenti in classe, uscita). In seguito la scuola fornirà le mascherine secondo le modalità successivamente indicate.

Gli alunni saranno accolti dal collaboratore del Dirigente Scolastico, dai docenti delle funzioni strumentali e dal docente della prima ora che provvederà a condurre la classe lungo il percorso designato.

Gli alunni delle classi prime saranno accolti anche dai docenti della scuola dell'Infanzia.

Tutti gli ingressi e le uscite degli alunni avverranno seguendo i percorsi tracciati con segnaletica verticale e orizzontale e tenendo conto del distanziamento tra un alunno e l'altro, secondo quanto previsto dalle vigenti misure di sicurezza e saranno presidiati da un collaboratore scolastico.

Si ricorda che tutti gli alunni dovranno essere in possesso del modulo contenente l'autodichiarazione dei propri genitori circa l'assenza di condizioni potenzialmente sospette per Covid 19.

In mancanza di detto modulo nessun alunno potrà essere ammesso a scuola.

USCITA

Il docente dell'ultima ora accompagnerà la classe all'esterno dell'edificio scolastico secondo il percorso prestabilito, rispettando rigorosamente gli orari di uscita previsti per ciascuna classe e mantenendo il distanziamento tra gli alunni.

RISPETTO DELL'ORARIO

- ✚ Si raccomanda di osservare scrupolosamente l'orario di inizio e termine delle lezioni assegnato a ciascuna classe.
- ✚ Non saranno ammessi ritardi ingiustificati.
- ✚ I ritardi motivati (visite mediche, vaccinazioni, altre terapie) andranno documentati.
- ✚ Le uscite anticipate saranno consentite soltanto per motivi gravi ed eccezionali.

ATTIVITA' DIDATTICHE

Durante le attività didattiche, gli alunni sono obbligati ad indossare la mascherina chirurgica, ogni qualvolta non sia rispettata la distanza (1 m. boccale) e in tutte le situazioni di movimento.

Gli studenti resteranno seduti avendo cura di non spostare i banchi così come sono stati organizzati al fine di assicurare il distanziamento di 1 metro fra le rime buccali e di 2 metri dall'area cattedra.

Si ricorda che non è consentito lo scambio di materiale didattico.

Si raccomanda di sanificare tutto il materiale didattico a casa dopo l'uso.





Istituto Comprensivo Statale
“Domenico Scinà – Gaetano Costa”
Indirizzo Musicale
Palermo



RICREAZIONE

Lo svolgimento della ricreazione sarà regolamentata con la previsione di orari diversi per ciascuna classe a partire sempre dalle ore 10.00, al fine di permettere agli alunni di recarsi in bagno a lavare le mani e igienizzarle, prima del consumo della merenda.

Nel corso della prima settimana di lezioni la ricreazione sarà consentita agli alunni delle sezioni della scuola dell'Infanzia delle classi prime e seconde. Si forniranno successivamente precise indicazioni sulle modalità di svolgimento della ricreazione.

ATTIVITA' MOTORIE

Il CTS ha indicato le modalità di ripresa delle attività motorie nel prossimo anno scolastico, invitando a privilegiare, ove possibile e compatibilmente con le variabili strutturali, di sicurezza e metereologiche, lo svolgimento all'aperto, valorizzando lo spazio esterno quale occasione alternativa di apprendimento. Per le attività motorie svolte al chiuso (es. palestre), dovrà essere garantita adeguata aerazione e un distanziamento interpersonale di almeno 2 metri.

Nelle prime fasi di riapertura delle scuole sono sconsigliati i giochi di squadra e gli sport di gruppo, mentre sono da privilegiare le attività fisiche sportive individuali che permettano il distanziamento fisico”.

Dovranno essere rispettati i tre criteri generali indicati dal CTS: distanziamento, protezione, pulizia.

PRESENZA A SCUOLA DEI GENITORI

I genitori utilizzeranno email e contatti telefonici sia con i docenti che con la segreteria, che riceverà solo previo appuntamento.

Come già previsto negli anni precedenti, non sarà consentito l'ingresso dei genitori nelle aule per accompagnare gli alunni. Si raccomanda alle famiglie di fornire tutto il materiale occorrente prima dell'ingresso a scuola, in considerazione del fatto che non sarà possibile scambiarsi penne, matite e oggetti personali e che non saranno autorizzati ingressi per consegnare libri, merende, ecc...

DISTRIBUZIONE DELLE MASCHERINE

La scuola fornirà le mascherine agli alunni. Il primo giorno, il docente dell'ultima ora, previa accurata igienizzazione delle mani, avrà cura di consegnare un pacchetto sigillato contenente 10 mascherine ad ogni alunno.

La procedura verrà ripetuta e sarà effettuata successivamente dal coordinatore di classe, a condizione che la fornitura di mascherine alla scuola sia proseguita dal Ministero dell'Istruzione.

SEGNALI DI MALESSERE O FEBBRE NEGLI ALUNNI

Gli alunni che presenteranno evidenti segnali di malessere o febbre successivamente all'ingresso a scuola saranno ospitati nella stanza destinata all'accoglienza, assistiti da un adulto dotato di mascherina e/o visiera protettiva in attesa di essere prelevati da un genitore. L'alunno dovrà indossare la mascherina se ha un'età superiore ai 6 anni e se la tollera; i genitori o i tutori legali che si recano nel plesso per condurlo presso la propria abitazione dovranno indossare la mascherina chirurgica.

Si confida nella più completa collaborazione delle famiglie.





Istituto Comprensivo Statale
“Domenico Scinà – Gaetano Costa”
Indirizzo Musicale
Palermo



INFORMAZIONI E COMUNICAZIONI

- Si stanno programmando varie iniziative di formazione e informazione sulle misure di prevenzione e protezione adottate.
- Il Dirigente Scolastico assicurerà adeguata comunicazione alle famiglie, agli studenti, al personale scolastico, in modalità telematica (sito web scuola).
- Si suggerisce ai docenti di organizzare nei primi giorni di inizio delle lezioni del nuovo anno scolastico apposite attività di informazione agli studenti al fine di prendere meglio dimestichezza con le misure di prevenzione e protezione.
- La nostra scuola fornirà tutte le informazioni che sono in continuo aggiornamento sulla base degli sviluppi dell'emergenza sanitaria e sulla base delle indicazioni del Ministero Pubblica Istruzione, affinché si continui ad assumere ogni misura idonea al contenimento del rischio di trasmissione del contagio.
- Si precisa che, al fine di evitare assembramenti, i docenti liberi da impegni di lezione frontale avranno a disposizione degli spazi indicati da apposita segnaletica. Detti spazi saranno successivamente delimitati da pannelli che saranno forniti dal Comune di Palermo, come richiesto dalla nostra Istituzione scolastica.

A tutti ancora l'augurio di buon anno scolastico.

Si allegano:

**Planimetrie con l'indicazione dei percorsi di ingresso – uscita-
PLESSI COSTA-GIOBERTI**

Orari e aree di ingresso e uscita fino al 2 ottobre 2020.

Il Dirigente Scolastico
Prof.ssa Mariangela Ajello

(Firma Autografa sostituita a mezzo stampa ai sensi dell'art. 3,
comma 2, del D. Lgs. N. 39 del 1993)



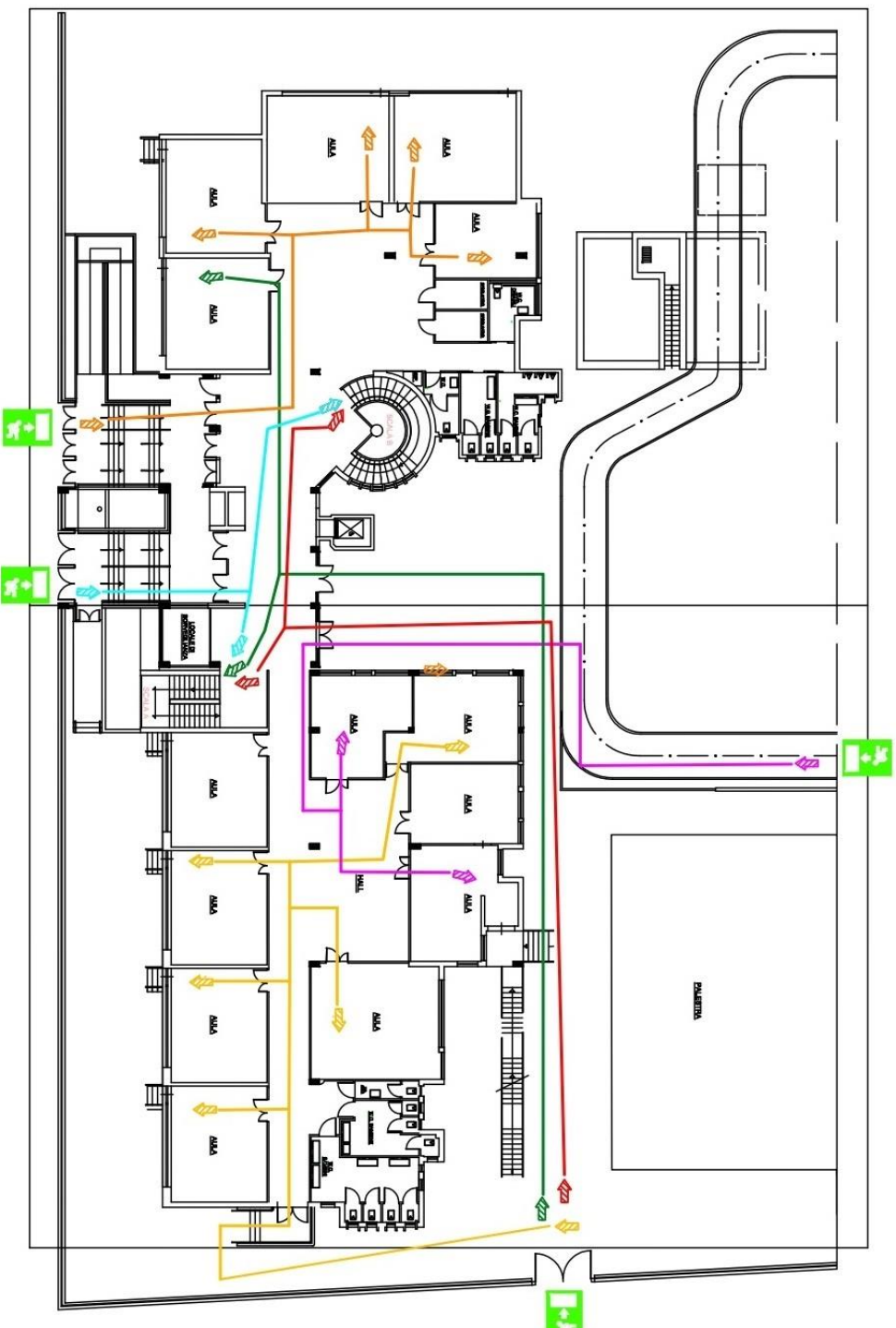

PLESSO GAETANO COSTA – A.S. 2020/2021
 PIANO DI ACCESSO ALLUNNI

LEGENDA

ARANCONIO PIANOTERRA: CLASSI PRIME - INGRESSO VIA UGHETTI CANCELLO LATERALE LATO SINISTRO.

TURCHESE PRIMO PIANO: CLASSI SECONDE - INGRESSO VIA UGHETTI CANCELLO CENTRALE 2A - 2B – 2D (SCALA B) – 2C (SCALA A).

PRIMO PIANO :
 CLASSI TERZA A e TERZA C (SCALA B)
 CLASSE TERZA B e TERZA D - (SCALA A)
 INGRESSO VIA INDOVINA.

VERDE PRIMO PIANO: CLASSI QUARTE A-B-D (SCALA A) - INGRESSO VIA INDOVINA
VERDE PIANOTERRA CLASSE 4C INGRESSO VIA INDOVINA PERCORSO CORRIDOIO INTERNO.

FUCSIA PIANOTERRA CLASSI QUINTE - INGRESSO VIA LATTERI.

GIALLO PIANOTERRA SCUOLA DELL'INFANZIA - INGRESSO VIA INDOVINA
 PERCORSO CORRIDOIO INTERNO.

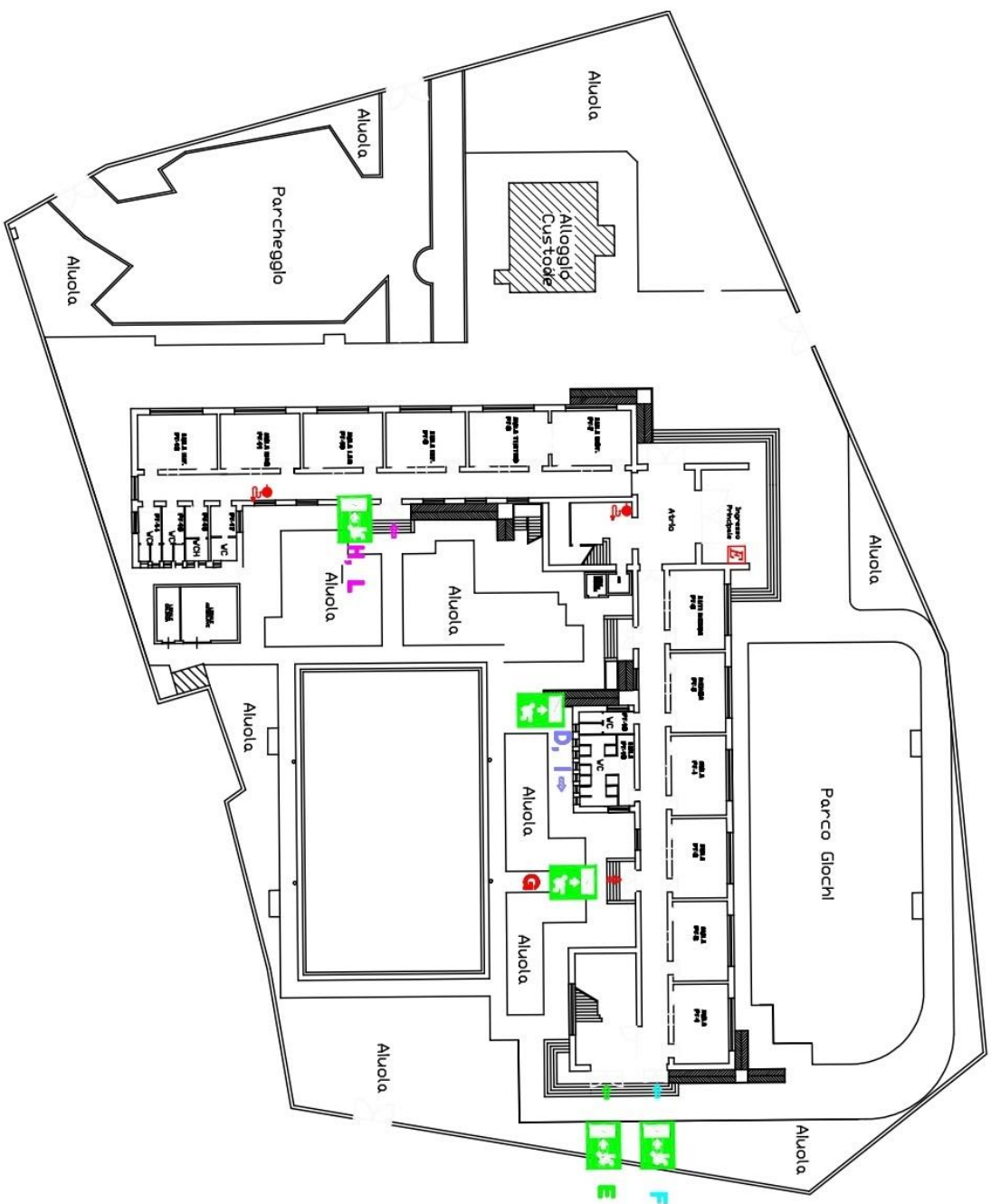

PLESSO V. GIOBERTI – A.S. 2020/2021
 PIANO DI ACCESSO ALUNNI

LEGENDA

PERCORSO B INGRESSO CLASSI SCUOLA PRIMARIA – PRIMO PIANO
CLASSE 2A - PRIMA AULA PIANOTERRA CORRIDOIO LATO DESTRO

PIANOTERRA: SCUOLA DELL'INFANZIA

INGRESSI SEZIONI

PERCORSO CHE COSTEGGIA LA PARTE INTERNA DEL GIARDINO

SEZ. H-L INGRESSO INTERNO GIARDINO LATO DESTRO ACCANTO LE AIUOLE

ADIACENTE SCALA D' EMERGENZA

SEZ. D - I INGRESSO INTERNO GIARDINO ADIACENTE SCALA D' EMERGENZA

SEZ. G INGRESSO PARTE CENTRALE INTERNA DEL GIARDINO LATO AIUOLE

SEZ. F - E INGRESSO CENTRALE LATO GIARDINO DX



Istituto Comprensivo Statale
"Domenico Scinà – Gaetano Costa"
Indirizzo Musicale
Palermo
PLESSO COSTA



SCUOLA PRIMARIA

24/09/2020: INIZIO LEZIONI CLASSI PRIME

25/09/2020: INIZIO LEZIONI CLASSI SECONDE E TERZE (PROSECUZIONE LEZIONI CLASSI PRIME)

28/09/2020: INIZIO LEZIONI QUARTE E QUINTE (LEZIONI PER TUTTE LE CLASSI)

AREE INGRESSO/USCITA:

CLASSI PRIME	Via UGHETTI - CANCELLO LATERALE
CLASSI SECONDE	Via UGHETTI - CANCELLO CENTRALE
CLASSI TERZE - QUARTE	Via INDOVINA
CLASSI QUINTE	Via LATTERI

ORARI DI INGRESSO/USCITA DIFFERENZIATI:

CLASSI PRIME AREA INGRESSO/USCITA: Via UGHETTI- CANCELLO LATERALE <u>INIZIO LEZIONI GIOVEDI' 24/09/2020</u>	PERCORSO: PIANOTERRA LATO SINISTRO			
		AULA	INGRESSO	USCITA
	1^A	1	ORE 8.00	ORE 11.00
	1^B	4	ORE 8.10	ORE 11.10
	1^C	3	ORE 8.20	ORE 11.20
	1^D	5	ORE 8.30	ORE 11.30

CLASSI SECONDE AREA INGRESSO/USCITA: Via UGHETTI - CANCELLO CENTRALE <u>INIZIO LEZIONI VENERDI' 25/09/2020</u>	PERCORSO: SCALA "B" PRIMO PIANO LATO SINISTRO			
		AULA	INGRESSO	USCITA
	2^A	44	ORE 8.40	ORE 11.40
	2^B	40	ORE 8.45	ORE 11.45
	2^C	26	ORE 8.50	ORE 11.50
	2^D	42	ORE 8.55	ORE 11.55





Istituto Comprensivo Statale
"Domenico Scinà – Gaetano Costa"
Indirizzo Musicale
Palermo



<p>CLASSI TERZE AREA INGRESSO/USCITA: Via INDOVINA</p> <p><u>INIZIO LEZIONI VENERDI' 25/09/2020</u></p>	PERCORSO: SCALA "B" PRIMO PIANO LATO DESTRO (classe 3^D LATO SINISTRO)			
		AULA	INGRESSO	USCITA
	3^A	43	ORE 8.00	ORE 11.00
	3^B	28	ORE 8.05	ORE 11.05
	3^C	41	ORE 8.10	ORE 11.10
	3^D	32	ORE 8.15	ORE 11.15

<p>CLASSI QUARTE AREA INGRESSO/USCITA: Via INDOVINA</p> <p><u>INIZIO LEZIONI LUNEDI' 28/09/2020</u></p>	PERCORSO: SCALA "A" PRIMO PIANO LATO DESTRO (classe 4^C pianoterra LATO SINISTRO)			
		AULA	INGRESSO	USCITA
	4^A	35	ORE 8.20	ORE 11.20
	4^B	34	ORE 8.25	ORE 11.25
	4^D	33	ORE 8.30	ORE 11.30
	4^C	1	ORE 8.35	ORE 11.35

<p>CLASSI QUINTE INGRESSO/USCITA: Via LATTERI</p> <p><u>INIZIO LEZIONI LUNEDI' 28/09/2020</u></p>	PERCORSO: PIANOTERRA LATO DESTRO			
		AULA	INGRESSO	USCITA
	5^A	13	ORE 8.40	ORE 11.40
	5^B	15	ORE 8.45	ORE 11.45
	5^C	16	ORE 8.50	ORE 11.50
	5^D	24	ORE 8.55	ORE 11.55

L'ORARIO SARA' MANTENUTO SINO AL 2 OTTOBRE 2020





Istituto Comprensivo Statale
"Domenico Scinà – Gaetano Costa"
Indirizzo Musicale
Palermo



SCUOLA DELL'INFANZIA

VENERDI' 25/09 2020: INCONTRO E COLLOQUIO CON LE FAMIGLIE SIA DEI NUOVI INSERITI CHE CON LE RICONFERME

LUNEDI' 28/ 09/2020: INIZIO ATTIVITA' DIDATTICHE

AREE INGRESSO/USCITA:
VIA INDOVINA (PERCORSO DALL'INTERNO DEL CORRIDOIO)

ORARI DI INGRESSO/USCITA DIFFERENZIATI:

PERCORSO: PIANOTERRA CORRIDOIO INTERNO			
	AULA	INGRESSO	USCITA
SEZ. C	21	ORE 8.40	ORE 11.40
SEZ. D	22	ORE 8.50	ORE 11.50
SEZ. B	17	ORE 9.00	ORE 12.00
SEZ. A	23	ORE 9.10	ORE 12.10
SEZ. E	14	ORE 9.20	ORE 12.20

L'ORARIO SARA' MANTENUTO SINO AL 2 OTTOBRE 2020





Istituto Comprensivo Statale
"Domenico Scinà – Gaetano Costa"
Indirizzo Musicale
Palermo



PLESSO GIOBERTI

SCUOLA PRIMARIA

24/09/2020: INIZIO LEZIONI CLASSI PRIME

25/09/2020: INIZIO LEZIONI CLASSI SECONDE E TERZE (PROSECUZIONE LEZIONI CLASSI PRIME)

28/09/2020: INIZIO LEZIONI QUARTE E QUINTE (LEZIONI PER TUTTE LE CLASSI)

ORARI DI INGRESSO/USCITA DIFFERENZIATI:

CLASSE	PERCORSO	AULA/PIANO	ORARIO INGRESSO	ORARIO USCITA
5 [^] A	ENTRATA B	Aula n.5 1° piano	8,00	11,00
5 [^] B	ENTRATA B	Aula n.4 1° piano	8,05	11,05
2 [^] A	ENTRATA B	Aula n.20 piano terra	8,10	11,10
2 [^] B	ENTRATA B	Aula n.9 1° piano	8,15	11,15
3 [^] A	ENTRATA B	Aula n.6 1° piano	8,20	11,20
3 [^] B	ENTRATA B	Aula n.3 1° piano	8,25	11,25
4 [^] A	ENTRATA B	Aula n.11 1° piano	8,30	11,30
4 [^] B	ENTRATA B	Aula n.10 1° piano	8,35	11,35
1 [^] A	ENTRATA B	Aula n.13 1° piano	8,40	11,40
1 [^] B	ENTRATA B	Aula n.12 1° piano	8,45	11,45
1 [^] C	ENTRATA B	Aula n.8 1° piano	8.50	11,50
4 [^] C	ENTRATA B	Aula n.21 piano terra	8,35	11,35

L'ORARIO SARA' MANTENUTO SINO AL 2 OTTOBRE 2020





Istituto Comprensivo Statale
"Domenico Scinà – Gaetano Costa"
Indirizzo Musicale
Palermo



**SCUOLA DELL'INFANZIA
GIOBERTI**

**VENERDI' 25/09 2020: INCONTRO E COLLOQUIO CON LE FAMIGLIE SIA DEI
NUOVI INSERITI CHE CON LE RICONFERME**

LUNEDI' 28/ 09/2020: INIZIO ATTIVITA' DIDATTICHE

AREE INGRESSO/USCITA:	
SEZ. D	ENTRATA D
SEZ. E	ENTRATA E
SEZ. F	ENTRATA F
SEZ. G	ENTRATA G
SEZ. H	ENTRATA H
SEZ. I	ENTRATA D
SEZ. L	ENTRATA H

**ORARI DI INGRESSO/USCITA
DIFFERENZIATI:**

INFANZIA	PERCORSO	AULA/PIANO	ORARIO INGRESSO	ORARIO USCITA
SEZ. D	ENTRATA D PIANO TERRA	Aula n.17 piano terra	8,00	11,00
SEZ. E	ENTRATA E PIANO TERRA	Aula n.16 piano terra	8,10	11,10
SEZ. F	ENTRATA F PIANO TERRA	Aula n.14 piano terra	8,20	11,20
SEZ. G	ENTRATA G PIANO TERRA	Aula n.15 piano terra	8,30	11,30
SEZ. H	ENTRATA H PIANO TERRA	Aula n.25 piano terra	8,40	11,40
SEZ. I	ENTRATA D PIANO TERRA	Aula n.24 piano terra	8,50	11,50
SEZ. L	ENTRATA H PIANO TERRA	Aula n.18 piano terra	9,00	12,00

L'ORARIO SARA' MANTENUTO SINO AL 2 OTTOBRE 2020

